G.D.A.R. DE L'ESTUAIRE

1

# Vacances Avril 2024

## Mini Stage d'Anglais

Profitez des vacances de Pâques pour initier vos kids à l'anglais !

*Tarif : 30 euros les deux matinées pour les adhérents / 50 euros tarif non adhérent (adhésion annuelle GDAR : 15 euros par famille)*

**lundi 15 et mardi 16 avril**
de 11h00 à 12h30
*Animation Alexia*
*Inscription : 06 52 61 26 57*
*alexia.raguenot@recreanglais.com*

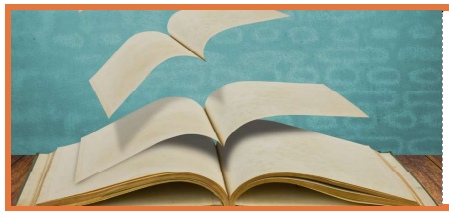

## Se raconter des histoires

Tu aimes lire ? tu aimes écouter ? tu aimes rêver ?
Pour un temps de lecture. Tu lis ou tu écoutes ou tu fais les 2.
Pendant 45 minutes on va se raconter une histoire, on en fera ensuite un bref résumé que nous posterons dans vos messageries pour vous donner envie de nous rejoindre.

**lundi 15 Avril**
à 17h30
*Animation Audrey*
*Inscription : 07 88 10 70 61*

## Atelier Créatif

**Mardi 16 Avril**
à 14h30
*Inscription : 07 88 10 70 61*

## Atelier gourmandise

### Confection et dégustation de Gaufres

**Mercredi 17 Avril**
à 14h30
*Animation Isabelle et Sandrine*
*Inscription : 07 88 10 70 61*

## Spectacle autour de la BD

### Spectacle participatif !

Le public est invité à amener un élément provenant de son jardin, ou des coins de nature alentour (feuille, fruit, légume, bout de bois...) ! A partir de cet élément naturel posé sur un papier vierge, le dessinateur Maxime Garcia improvise une image qui pousse sous nos yeux, filmée et diffusée en direct sur grand écran.
Surprise ! Entre détails précis et gribouillages improbables, le dessin ne prend tout son sens qu'avec les derniers traits. Au détour des images printanières, ouvrez l'oeil pour retrouver différents héros de bande-dessinée !
**Durée : 45 min - Tout public à partir de 5 ans**

**Mercredi 17 Avril**
à 17h00
*Animation Maxime Garcia*
*Inscription : 07 88 10 70 61*

**Gratuit Adhé / Non Adhé : 3,5€**

## Relax'sons

Avec Arnaud au Didgeridoo

**Mercredi 17 Avril**
à 18h30
*Inscription : 07 88 10 70 61*

## Après midi-jeux de sociétés

**Jeudi 18 Avril**
à 15h00
*Animation Kevin*
*Inscription : 07 88 10 70 61*

## Apprendre autrement

### Organisiez vos idées... avec une carte mentale (schéma heuristique)

Carte heuristique ? Ouh là, qu'est ce que c'est que ce mot barbare ! C'est une technique très efficace pour apprendre et retenir, mettre en ordre ses idées, prendre des notes, préparer une intervention orale...
**Et c'est parfaitement adapté aux enfants pour apprendre une leçon !**

**Vendredi 19 Avril**
de 11h00 à 12h00
*Animation Marie Hélène*
*Inscription : 07 88 10 70 61*
**Places limitées**
**à partir de 13 ans**

## Après-midi jeux

Animation Sandrine

**Vendredi 19 Avril**
à 16h00
*Inscription : 07 88 10 70 61*

# Vacances Avril 2024

## Après-midi jeux

Ping Pong,jeux de sociétés....

Tournoi de Baby Foot ouvert à tous les âges

**Mardi 23 Avril**
**à 15h00**
*Animation Gilbert*
*Inscription : 07 88 10 70 61*

## Danse Libre - Spécial vacances

Animation Ozame

*Swich Just White*

**Mercredi 24 à 19h00**
*Inscription : 07 88 10 70 61*

## Stage de dessin & peinture

Le stage, accessible à tous les enfants **à partir de 8 ans**
(Amenez vos échasses pour les décorer)

**Stage de 2 jours** - 8 places

**Gratuit Adhé / Non Adhé : 5€ par jrs**

**Merc 24 et Jeudi 25 Avril**
**de 10h00 à 12h00**
*Animation Gilbert*
*Inscription : 07 88 10 70 61*

## Stage initiation à la MAO

Venez vous initier à la musique assistée par ordinateur ! Cet atelier vous permettra d'aborder la composition et la production de la musique à travers le logiciel Ableton. Ce stage de découverte est ouvert aux débutants musiciens ou non qui désirent débuter la MAO et la production sur ordinateur. **Enfants à partir de 11 ans.**

**Stage de 2 jours** - 6 places

**Le Merc 24 et Jeudi 25 Avril**
**à 14h00**
*Animation Savi, Musicien.*
*Inscription : 07 88 10 70 61*
**Gratuit Adhé / 15€ non Adhé**

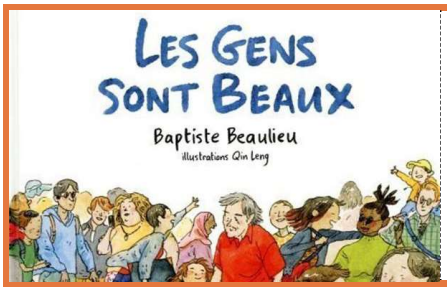


## Lecture théâtralisée

Découvrez une ode à la beauté et à l'acceptation de soi et des autres à travers le premier album jeunesse du médecin et écrivain Baptiste Beaulieu.

*"Je vais te confier un secret : un être humain, c'est une histoire. Et quand tu connais cette histoire, ça change tout."* Papou est médecin généraliste à la retraite. Un beau matin, il raconte à son petit-fils pourquoi les gens sont beaux. Pour Papou, c'est important de le répéter : le corps humain n'a pas vocation à être façonnée par la société, il n'a pas de modèle parfait. Derrière les imperfections se cachent toujours des histoires ou des traces de vie.

**Jeudi 25 Avril**
**à 17h30**
Par la troupe de théâtre adulte de l' AJC
*Inscription : 07 88 10 70 61*

## Cuisinez mes chéri(es) Spécial Ados

Nos gastronomes juniors apprendront les bases d'une cuisine saine et bonne, dans une ambiance décontractée et ludique et dans le respect d'équilibre alimentaire et des gestes éco-responsables.
Dégustation de nos réalisations culinaires sur place.

**Vendredi 26 Avril**
**à 10h00**
*Animation Gilbert*
*Inscription : 07 88 10 70 61*
A partir de 11ans
**Gratuit Adhé / 5€ non Adhé**

## Atelier Origami

L'Origami est l'art du pliage en papier, apprécié autant par les enfants que les adultes. L'origami demande du soin et de la précision. C'est une activité qui peut éveiller le goût artistique des enfants et dont les résultats sont immédiats.
Le pliage permet également d'améliorer sa dextérité et d'optimiser la concentration.

**Samedi 27 Avril**
**à 16h00**
*Animation Eric et Hugo*
*Inscription : 07 88 10 70 61*

## Sortie

### À la Ferme "Des Lamas De Brandacot" à Saint-paul

Découvrez le lama et son mode de vie. Vous serez étonné par cet animal hors du commun, gardien de troupeaux, débroussailleur hors pair. Pour le plaisir de tous, l'élevage de lamas est labellisé ferme de découverte et pédagogique,

*Tarif GDAR : 2,50€/pers*

**Dimanche 28 Avril**
**à 13h45**
**Covoiturage**
*Animation GDAR*
*Inscription : 07 88 10 70 61*